



mapi

A Megye új szerepkörei

▼ Új keretek-szerepek-kihívások

XIX. Országos Hild János Urbanisztikai Konferencia,
Mosonmagyaróvár 2013. 04.18.

www.mapi.hu

Gondolatébresztő: „Nincs ingyen ebéd”



- ▼ Miből éltünk eddig?
- ▼ Új szerepek: Miből élünk jövőre?
- ▼ Összegzés: új keretek-szerepek-kihívások

Miből éltünk / élhettünk eddig?

Támogatási programok 2007-2013



Magyarország célba ér



Miből éltünk / élhettünk eddig?



Hány százalékban valósított meg olyan projektet, amit...?

Önkormányzati önerőképeség vizsgálata – 2011.

A támogatások és a fejlesztési célok disszonanciája.

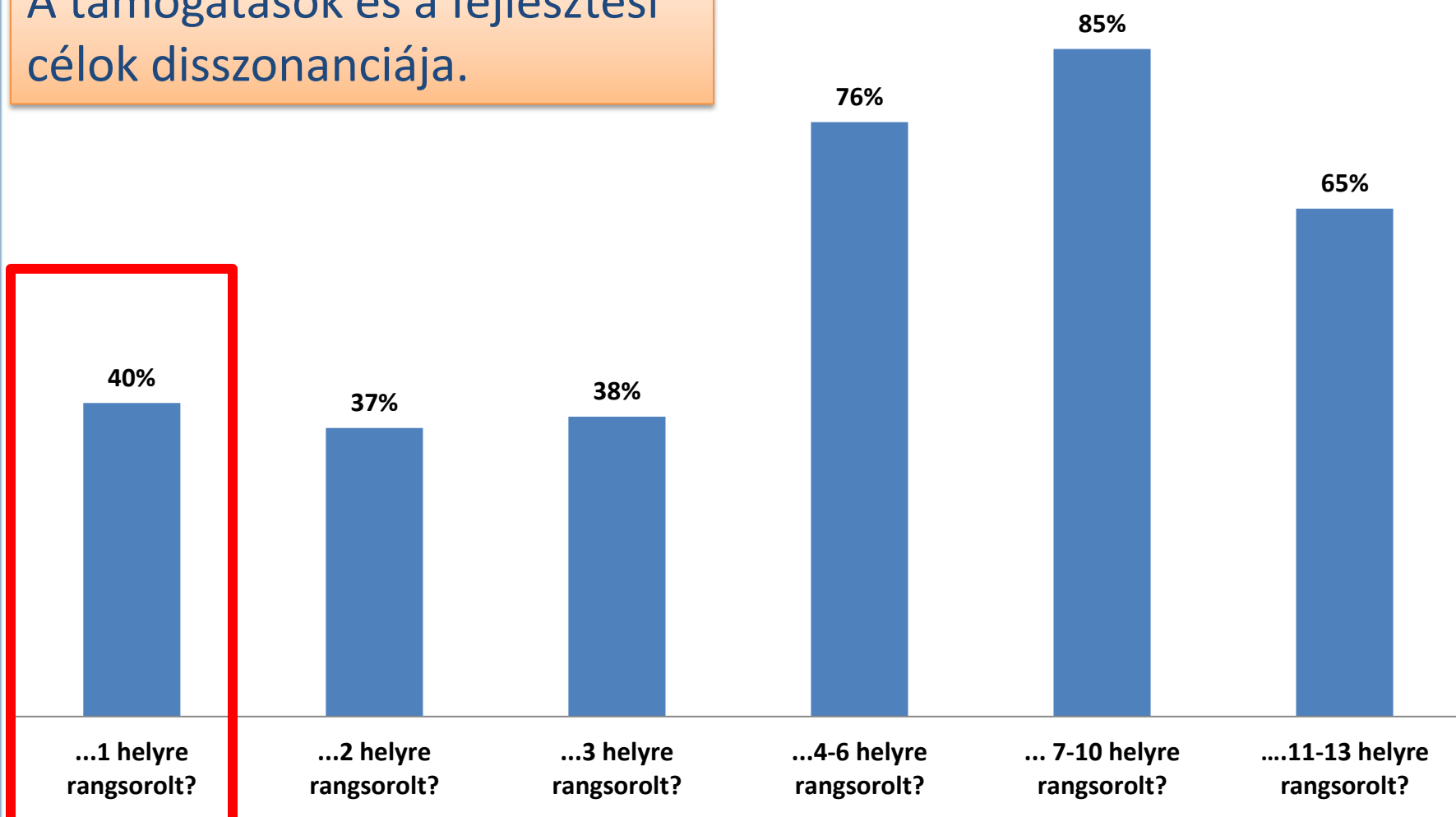



Értékelői megállapítások

Önkormányzati önerőképeség vizsgálata – 2011.

- ▼ **A projektek 40%-a a kockázatos** (két legfelső kategória) csoportokba tartozik
- ▼ A kockázatok mértéke az adott beruházás típusától és a konkrét projektgazda képességeitől függ
- ▼ A pénzügyi kockázat magas:
5% átlagos többletköltség, 25 Mrd Ft-nyi többletkiadást jelent az önkormányzatoknak.
 - ▼ A ROP pénzügyi kockázata kiemelkedő
- ▼ Az önkormányzati fejlesztések „pályázat-vezéreltek”: arra pályáztak, ami ki volt írva, féltek az elszalasztott lehetőségtől
- ▼ Van fejlesztési szándék, ugyanakkor az elmúlt években készült stratégiák
 - ▼ nincsenek tekintettel az anyagi lehetőségekre és beruházások fenntartási költségeire
 - ▼ szándékok szintjén látható a jövedelemtermelő, költségcsökkentő beruházások előtérbe kerülése (ez bizonyos területeken forráshiányt okozhat pl. KEOP)



Új szerepek: Miből élünk jövőre?



§ Jogi keretek

A területfejlesztésről és területrendezésről szóló **1996. évi XXI. törvény** 2011. decemberi módosításával és annak 2012. január 1-ei hatályba lépésével a jogalkotó a **területfejlesztési feladatokat területi szinten a regionális fejlesztési tanácsok megszüntetésével a megyei önkormányzatok hatáskörébe utalta**

Tematikus keretek: Nemzeti vállalások - 2020



| Célrendszer | EU célok 2020 | Magyarország célszámai |
|--|------------------|---------------------------|
| Foglalkoztatási ráta | 75% | 75% |
| K+F a GDP %-ában | 3% | 1,8% |
| Széndioxid-kibocsátás csökkentési cél | 20% | 10% |
| Megújuló energia felhasználás | 20% | 14,65% |
| Energia hatékonyság - az energiafogyasztás csökkentése millió tonnában | 20% | 2,96 millió t |
| Korai iskola-elhagyás %-ban | 10% alá | 10% |
| Felsőoktatás %-ban | 40% | 30,3% |
| A szegénység vagy társadalmi kirekesztettség által veszélyeztetett emberek arányának csökkentése | 20 millió fő | 450.000 fő |



Tematikus koncentráció

- | | |
|--|-------------------|
| 1. A kutatás, a technológiai fejlesztés és az innováció megerősítése | ERFA |
| 2. Az IKT-hoz való hozzáférés elősegítése és e technológiák használatának és minőségének fokozása | ERFA |
| 3. A KKV-k versenyképességének fokozása | ERFA |
| 4. Az alacsony szén-dioxid-kibocsátású gazdaságra való áttérés támogatása minden ágazatban | ERFA, KA |
| 5. Az éghajlatváltozáshoz való alkalmazkodás, valamint a kockázatok megelőzésének és kezelésének elősegítése | ERFA, KA |
| 6. Környezetvédelem és az erőforrások hatékonyságának elősegítése | ERFA, KA |
| 7. A fenntartható közlekedés elősegítése és a kulcsfontosságú hálózati infrastruktúrák előtti akadályok elhárítása | ERFA, KA |
| 8. A foglalkoztatás és a munkavállalói mobilitás ösztönzése | ERFA, ESZA |
| 9. A társadalmi befogadás előmozdítása és a szegénység elleni küzdelem | ERFA, ESZA |
| 10. Beruházás az oktatásba, készségekbe és az egész életen át tartó tanulásba | ERFA, ESZA |
| 11. Az intézményi kapacitások és a közigazgatás hatékonyságának fokozása | ERFA, ESZA |

Program-struktúra: ITI, CLLD



| | ITI | CLLD |
|--------------------------------|---|--|
| Terület és népesség léptéke | <u>Nagyobb térségi</u> | <u>Kisebb, helyi</u> |
| Forrásnagyság | <u>Dedikált, előre meghatározott (több milliárdos)</u> | <u>Dedikált, előre meghatározott (milliárdos)</u> |
| Kijelölés módja | <ul style="list-style-type: none">▪ Felülről vezérelten▪ Kijelölés módszertana a Partnerségi Szerződésben rögzítve▪ Indikatív lista az egyes OP-kban rögzítve | <ul style="list-style-type: none">▪ Alulról szerveződő módon▪ Szerveződés szabálya és módja a Partnerségi Szerződésben rögzítve |
| Delegált végrehajtási funkciók | <u>Pl. közreműködő szervezetnek megfelelő funkciók</u> | <ul style="list-style-type: none">▪ LEADER HACS-oknak megfelelően |



Új EGTC szerepek, lehetőségek

Az EGTC (Európai Területi Társulások) új szerepe 2014—től a következő területeken érhető tetten:

EGTC a program menedzsmentben:

EGTC részt vehet vagy megjelenhet mint egy adott Program Irányító Hatósága és/vagy Titkársága.

EGTC a projekt menedzsmentben:

EGTC önálló kedvezményezettje lehet a területi együttműködési programoknak vagy maga is alakíthat ki projekt partnerségi kapcsolatokat.

EGTC és az integrált területi instrumentumok:

EGTC önállóan menedzselhet vagy megvalósíthat **ITI**-t vagy **CLLD**-t is.

Az úgynevezett **JAP** (Joint Action Plan) is megvalósítható EGTC felelősségi körben vagy akár kedvezményezettként is megjelenhet az EGTC

EGTC-k Magyarországon

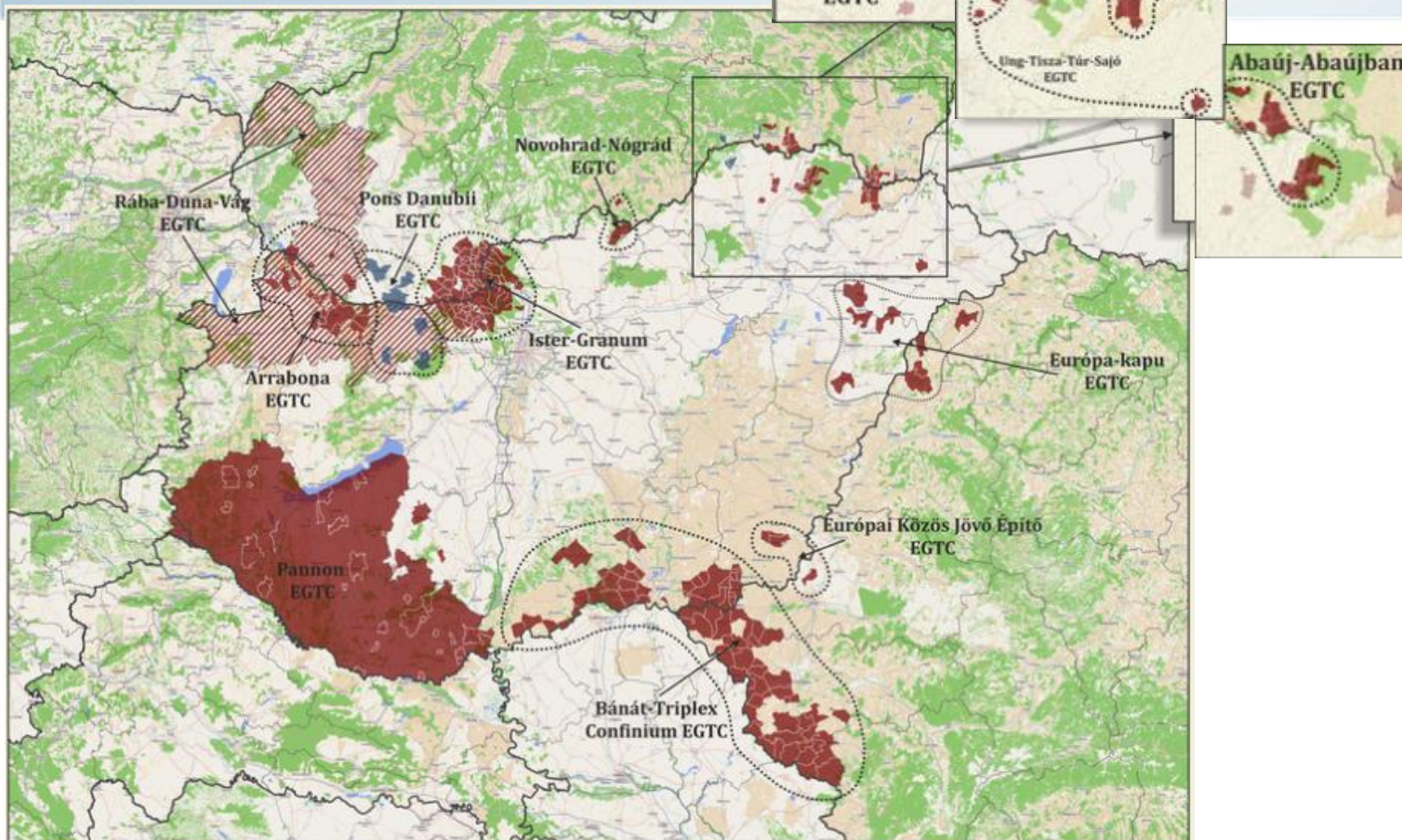

Magyarországon bejegyzésre került EGTC

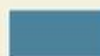

Szlovákiában bejegyzésre került EGTC



Összegzés: Új keretek-szerepek-kihívások



Új keretek-szerepek-kihívások

- ▼ Integrált multi-fund eszközök
- ▼ Nemzetközi kihívások (EU)
 - ▼ Határon átnyúló (CBC)
 - ▼ Transznacionális (Central Europe, Duna Program)
 - ▼ Interregionális (INTERREG, URBACT)
 - ▼ Horizon2020 (FP, IEE)
- ▼ Intézményrendszer



Köszönöm a figyelmet!

Dr. Szűcs András

üzletág igazgató

telefon: +36-1-269-4777

mobil: +36-30-748-07-20

MAPI Magyar Fejlesztési Iroda Zrt.

1139 Budapest, Pap Károly u. 4-6. (Xenter 13 irodaház 2. em.)

fax: +36-1-354-0999

www.mapi.hu